

# IMPRESSÃO DO CRLV-e PARA PESSOA JURÍDICA

Capacidade: \*\*\*  
Peso Bruto Total: 1.50  
Eixo: 2  
CMT: 5.15  
Lotação: 08

gostar

## Impressão do CRLV para pessoa jurídica

Em razão da [Resolução Contran 788/2020](#), bem como da necessidade de adaptação aos novos tempos, em especial, à disponibilização de serviços digitais pelos órgãos públicos, desde o final de julho de 2020 não há mais a impressão do Certificado de Registro e Licenciamento de Veículo (CRLV) em papel moeda no RS. As alternativas são o CRLV Digital via aplicativo Carteira Digital de Trânsito (apenas para pessoa física) e a impressão comum do documento eletrônico CRLV-e.

**Esse passo a passo tem por objetivo auxiliar quem tem veículo em nome de empresa (pessoa jurídica) na obtenção do CRLV-e para impressão, via Central de Serviços do DetranRS. Essa funcionalidade requer autenticação da empresa por Certificado Digital (e-CNPJ), padrão ICP-Brasil tipo A1 (máquina) ou A3 (token).**

Se preferir, ou se sua empresa não possui certificação digital, também é possível solicitar o serviço de impressão presencialmente no Centro de Registro de Veículos Automotores (CRVA).

# Impressão do CRLV para pessoa jurídica

## 1º Passo CNPJ

Abrir o site do DetranRS

<https://www.detran.rs.gov.br/>

e acessar a Central de Serviços.

MENU

EM DEFESA DA VIDA  
DetranRS

Fale com o DetranRS

Olá! O que você está procurando?

Pesquise por serviços, dúvidas e assuntos

SERVIÇOS MAIS ACESSADOS

VEÍCULOS

- Consulta de veículo
- Impressão de CRLV
- CRLV Digital

MAIS

HABILITAÇÃO/CNH

- Consulta de situação da CNH
- Renovação da CNH
- CNH digital

MAIS

INFRAÇÕES/MULTAS

- Guias de pagamento e notificações
- Apresentação de defesa e recurso
- Indicação do condutor infrator

MAIS

DÚVIDAS COMUNS

- Leilões Virtuais
- Resultado de prova teórica/prática
- Código de segurança do CRV

MAIS

CENTRAL DE SERVIÇOS

Serviços e consultas em um único lugar, para o cidadão e para empresas.

Acessar

Também disponível em:

Baixar na App Store

DISPONÍVEL NO Google Play

# Impressão do CRLV para pessoa jurídica

EM DEFESA DA VIDA  
**DetranRS**

Buscar serviços

Habilitação/CNH

Veículos

Infrações/Multas

Acesso Empresas

Chat **Novo**

Descubra as facilidades  
da nova Central de Serviços do DetranRS

Começar agora!

Descubra as Facilidades  
da Nova Central de Serviços

Começar agora!

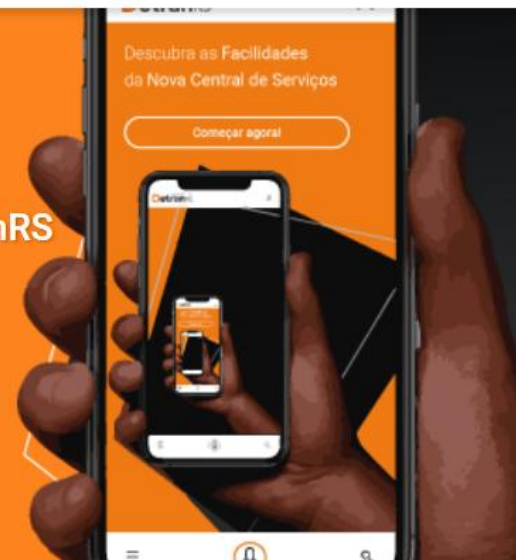

# Impressão do CRLV para pessoa jurídica

## 2º Passo CNPJ

Clicar na aba “Empresa” e em seguida no botão “Ativar Assinatura Digital (eCNPJ)”.

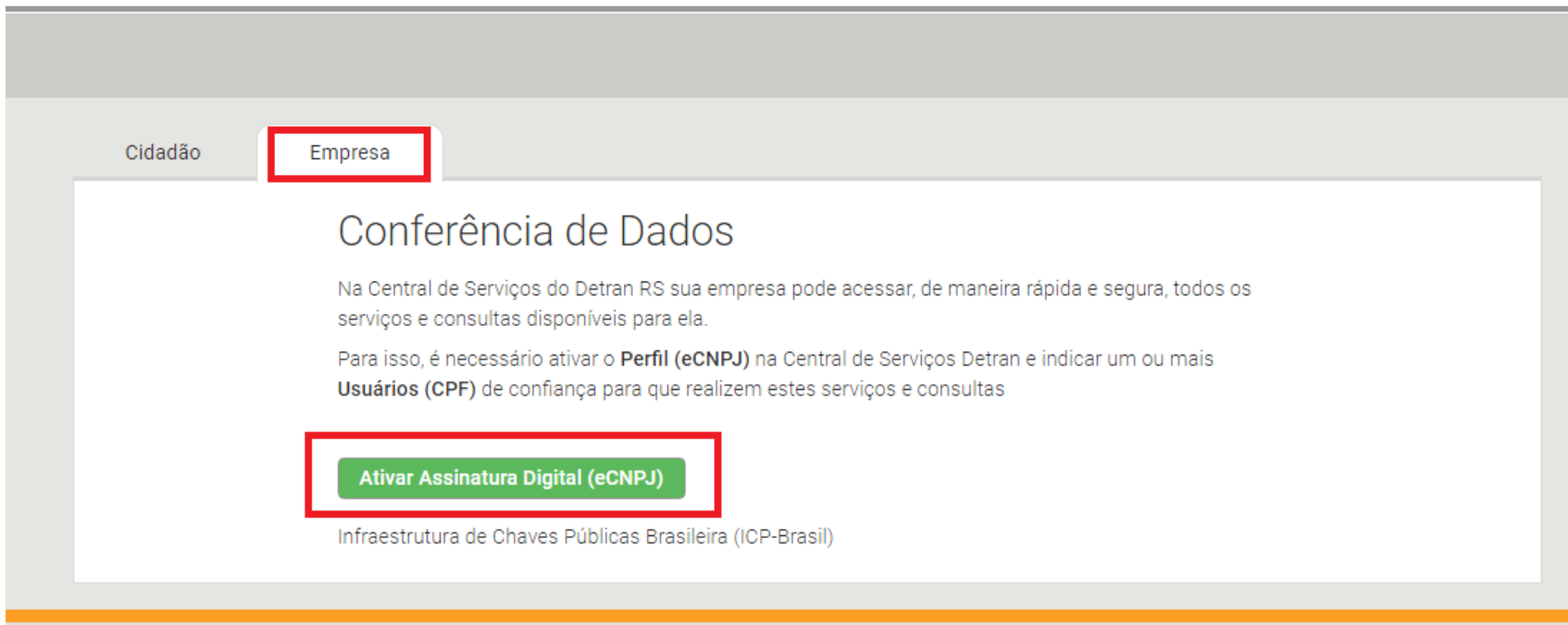

Na Central de Serviços do Detran RS sua empresa pode acessar, de maneira rápida e segura, todos os serviços e consultas disponíveis para ela.

Para isso, é necessário ativar o **Perfil (eCNPJ)** na Central de Serviços Detran e indicar um ou mais **Usuários (CPF)** de confiança para que realizem estes serviços e consultas

A green button labeled 'Ativar Assinatura Digital (eCNPJ)' is highlighted with a red border. Below the button, the text 'Infraestrutura de Chaves Públicas Brasileira (ICP-Brasil)' is displayed.

# Impressão do CRLV para pessoa jurídica

## 3º Passo CNPJ

Após concluir a autenticação com o eCNPJ da empresa, é necessário adicionar ao menos um usuário pessoa física vinculado à sua empresa.

Apresentação 3

### Adicionar Novo Usuário/CPF

CPF

**Importante.**  
Usuário só estará disponível para empresa quando tiver feito seu cadastro no [gov.br](http://gov.br) e tiver ativado sua conta na Central de Serviços Detran.

# Impressão do CRLV para pessoa jurídica

## IMPORTANTE SABER!

Uma pessoa autorizada pelo eCNPJ poderá utilizar alguns serviços digitais disponibilizados pelo DetranRS em nome da empresa. Isso possibilita algumas facilidades para a gestão de sua frota, delegando atribuições aos seus colaboradores.

Alguns exemplos de serviços disponíveis:

- Consulta de todos os veículos de sua frota
- Emissão CRLV-e
- Emissão autos de infração
- Apresentação de condutor infrator

# Impressão do CRLV para pessoa jurídica

## 4º Passo CNPJ (opcional)

Você pode voltar quantas vezes quiser nesta tela para administrar os usuários autorizados aos dados de sua empresa, como a inativação ou a exclusão dos já cadastrados, ou ainda, a inclusão de novos.

Usuários com permissão de  
acesso aos dados da empresa

Adicionar Novo Usuário/CPF

AN [REDACTED] R

CPF: 915 [REDACTED]-09

Ativo

Excluir Vínculo

# Impressão do CRLV para pessoa jurídica

## Primeira etapa concluída!

Após definidos os usuários seguindo as orientações anteriores, caberá a essas pessoas executar os próximos passos. Para tanto, o único pré-requisito é que cada usuário tenha uma conta na plataforma [gov.br](http://gov.br), mantida pelo Governo Federal por meio do SERPRO.

Não é necessário que a pessoa física autorizada tenha certificado digital, podendo acessar com uso de login e senha, dentre outras formas disponibilizadas pela plataforma.

Cabe salientar que as credenciais de acesso ao gov.br são únicas, sendo as mesmas para acessar seus serviços pessoais como [Carteira Digital de Trânsito](#).

# Impressão do CRLV para pessoa jurídica

## 1º Passo CPF

Abrir o site do DetranRS

<https://www.detran.rs.gov.br/>

e acessar a Central de Serviços.

**SERVIÇOS MAIS ACESSADOS**

- VEÍCULOS**
  - Consulta de veículo
  - Impressão de CRLV
  - CRLV Digital
- HABILITAÇÃO/CNH**
  - Consulta de situação da CNH
  - Renovação da CNH
  - CNH digital
- INFRAÇÕES/MULTAS**
  - Guias de pagamento e notificações
  - Apresentação de defesa e recurso
  - Indicação do condutor infrator
- DÚVIDAS COMUNS**
  - Leilões Virtuais
  - Resultado de prova teórica/prática
  - Código de segurança do CRV

**CENTRAL DE SERVIÇOS**

Serviços e consultas em um único lugar, para o cidadão e para empresas.

**Acessar**

Também disponível em:

Baixar na **App Store** | **DISPONÍVEL NO Google Play**

# Impressão do CRLV para pessoa jurídica

**Cidadão** Empresa

## Cadastro e/ou login

Na Central de Serviços do Detran RS é possível acessar, de maneira rápida e segura, todos os serviços e consultas disponíveis para você.

Cadastre-se e conte com mais essa comodidade que o Detran RS disponibiliza para facilitar a vida dos cidadãos gaúchos.

Para se cadastrar, tenha em mãos:

- CNH (Carteira nacional de habilitação);
- Renavam de um dos seus veículos.

Se não possuir os documentos acima, você pode usar:

- Uma infração;
- Um CNPJ de empresa a qual você prestará serviços.

**2º Passo CPF**

Na aba “Cidadão”, clicar no botão “Entre ou Cadastre-se gov.br”.

# Impressão do CRLV para pessoa jurídica

## 3º Passo CPF

Crie sua conta, faça login com CPF e senha ou utilizando as outras formas de acesso disponíveis.

Uma conta **gov.br** garante a identificação de cada cidadão que acessa os serviços digitais do governo.

[Crie sua conta gov.br](#)

### Acesse sua conta com

 Número do CPF

Caso não lembre se possui uma conta, digite o número do seu CPF mesmo assim para verificar.

CPF

[Avançar](#)

-  Banco do Brasil
-  Certificado digital
-  Certificado digital em nuvem

# Impressão do CRLV para pessoa jurídica

Meus avisos

**Minhas empresas**

Configurações

[Sair](#)

**t**  
**ne** Esclareça as suas dúvidas de forma rápida e prática.  
Atendimento de segunda a sexta, das 08h às 18h.

Defesa eletrônica de processo de  
suspensão e cassação

Restituição de valores de taxas -  
Habilitação

# Impressão do CRLV para pessoa jurídica

## 4º Passo CPF

Após concluir a autenticação no gov.br o usuário estará visualizando sua área pessoal.

Para acessar a área de empresa é necessário clicar no ícone “CNPJ”.

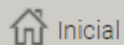

Inicial

Configurações

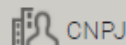

CNPJ

Meus Avisos

Fale com o Detran

Imprimir

# Impressão do CRLV para pessoa jurídica

## 5º Passo CPF

Ao clicar no ícone “CNPJ”, serão listadas as empresas que o usuário possui vínculo – Se desejar, o usuário pode excluir o vínculo – Basta clicar em uma delas para acessar a área daquela empresa.

# Impressão do CRLV para pessoa jurídica

## 6º Passo CPF

Na área da empresa o usuário pode pesquisar qualquer veículo de sua frota por **uma** das opções listadas, ou clicar na opção “**TODOS OS VEÍCULOS DO CNPJ**”.

The main content area is divided into two columns. The left column is titled "Veículos" and contains a search section "Busca veículos por:" with four input fields: "Placa", "RENAVAM", "Chassi", and "Número do Motor". Each field has a search icon. Below these fields is a button labeled "TODOS OS VEÍCULOS DO CNPJ" which is highlighted with a red border.

The right column is titled "Infrações/Multas" and contains a search section "Busca infrações/multas por:" with three input fields: "Placa", "Código do Órgão Fiscalizador", and "Série". Each field has a search icon. Below the search fields, there is a section titled "INFRAÇÕES/MULTAS DO CNPJ" with three items: "20 a vencer", "7 vencidas", and "553 pagas".

# Impressão do CRLV para pessoa jurídica

**Importante:** O CRLV Digital só pode ser gerado no perfil do proprietário do veículo.

## 7º Passo CPF

No resultado da consulta do veículo é apresentado o serviço para obtenção do CRLV-e.

Ao clicar no botão "Obter ou Imprimir CRLV-e" será disponibilizado o documento.

**CRLV** é o documento impresso de porte obrigatório, que corresponde ao **Licenciamento do Veículo**.

| REPÚBLICA FEDERATIVA DO BRASIL                                  |             | goubr              |                  |
|---|-------------|--------------------|------------------|
| CERTIFICADO DE REGISTRO E LICENCIAMENTO DE VEÍCULO - ELETRÔNICO |             | CATEGORIA          | CARGACIDADE      |
| CÓDIGO RENAVAM  |             | POTÊNCIA/KWINDRACA | PESO BRUTO TOTAL |
| PLACA   | ENERGICO    | MOTOR              | CMV              |
| ANO FABRICAÇÃO  | ANO MODELO  | CARROCERIA         | EIXOS            |
| ESPECIE / TIPO  |             | NOME               | LOTACAO          |
| MARCA / MODELO / VERSAO   |             | CHV / CMV          |                  |
| PLACA ANTERIOR / UF   | CHASSI      | LOCAL              | DATA             |
| CDR PRECEDENTE  | COMBUSTIVEL |                    |                  |

ASSINADO DIGITALMENTE PELO DETRAN

Obter ou Imprimir CRLV-e

# Impressão do CRLV para pessoa jurídica

REPÚBLICA FEDERATIVA DO BRASIL  
DEPARTAMENTO NACIONAL DE TRÂNSITO - DENATRAN

gobR

DENATRAN 40 DENATRAN 40  
CERTIFICADO DE REGISTRO E LICENCIAMENTO DE VEÍCULO - ELETRÔNICO

CÓDIGO RENAVAM

PLACA EXERCÍCIO

ANO FABRICAÇÃO ANO MODELO

ESPECIE / TIPO

MARCA / MODELO

PLACA ANTERIOR / LUF CHAVE

COR PREDOMINANTE COMBUSTÍVEL

OBSERVAÇÕES DO VEÍCULO

MENSAGENS DENATRAN

**CARTEIRA DIGITAL DE TRÂNSITO**

Para sua comodidade, você pode acessar este documento digitalmente pelo seu celular. Basta ir para o aplicativo Carteira Digital de Trânsito - CDT (disponível nas lojas de aplicativos) ou baixar o aplicativo de acesso ao CRLV no aplicativo CDT. Você pode:

- Consultar suas informações e gerar recibos em qualquer lugar;
- Renovar a validade digital do CRLV; e
- Renovar a validade digital do seu Licenciamento em qualquer lugar.

Denatran

Basta apagar a Carteira Digital de Trânsito - CDT em lojas Google Play ou App Store e voltar ao aplicativo de acesso ao CRLV para acessar este conteúdo em qualquer lugar.

|                     |                  |       |         |
|---------------------|------------------|-------|---------|
| CATEGORIA           | CAPACIDADE       |       |         |
| POTÊNCIA/CILINDRADA | PESO BRUTO TOTAL |       |         |
| MOTOR               | CMT              | EIXOS | LOTAÇÃO |
| CARROCERIA          |                  |       |         |
| NOME                | CNPJ / CNIS      |       |         |
| LOCAL               | DATA             |       |         |

ASSINADO DIGITALMENTE PELO DETRAN

DADOS DO SEGURO DPVAT

CAT. TRÁFIC DATA DE QUITAÇÃO PAGAMENTO

REPASSE OBRIGATORIO AO FUNDO NACIONAL DE SAUDE (R\$) CUSTO DO BULHETE (R\$) CUSTO EFETIVO DO SEGURO (R\$)

REPASSE OBRIGATORIO AO DEPARTAMENTO NACIONAL DE TRÂNSITO (R\$) VALOR DO CDT (R\$) VALOR TOTAL A SER PAGO PELO SEGURODO (R\$)

INFORMAÇÕES DO SEGURO DPVAT

SEGURO OBRIGATORIO DE DANOS FÍSICOS CAUSADOS POR VEICULOS AUTOMOTORES DE VIA TERRESTRE DO FUNDOS DE CAPITAL A PRÉVIA TRANSFERÊNCIA DO RISCO - SEGURO DPVAT

SEU VEÍCULO ESTÁ COBERTO POR:

| VEICULO       | PREVISTA RENOVACAO | RENOVACAO DA COBERTURA VEICULO |
|---------------|--------------------|--------------------------------|
| DE 15/04/2024 | 07/07/2024         | ATE 05/04/2025                 |

COMO SUA ENTREVISTA SOBRE SEU DPVAT?

1. O que é o Seguro DPVAT? É o seguro obrigatório de danos físicos causados por veículos automotores de via terrestre do fundo de capital a prévia transferência do risco - Seguro DPVAT.
2. Quem é obrigado a contratar o Seguro DPVAT? Todos os proprietários de veículos automotores de via terrestre.
3. Qual o valor do Seguro DPVAT? O valor do Seguro DPVAT é de R\$ 1,00 por ano.
4. Onde posso contratar o Seguro DPVAT? O Seguro DPVAT pode ser contratado em qualquer loja de venda de veículos automotores.
5. Qual o prazo de validade do Seguro DPVAT? O Seguro DPVAT é válido por 12 meses.
6. Qual o valor do Seguro DPVAT? O valor do Seguro DPVAT é de R\$ 1,00 por ano.
7. Qual o valor do Seguro DPVAT? O valor do Seguro DPVAT é de R\$ 1,00 por ano.
8. Qual o valor do Seguro DPVAT? O valor do Seguro DPVAT é de R\$ 1,00 por ano.
9. Qual o valor do Seguro DPVAT? O valor do Seguro DPVAT é de R\$ 1,00 por ano.
10. Qual o valor do Seguro DPVAT? O valor do Seguro DPVAT é de R\$ 1,00 por ano.

www.detrans.rs.gov.br

SEU VEÍCULO ESTÁ COBERTO POR:

1. O que é o Seguro DPVAT? É o seguro obrigatório de danos físicos causados por veículos automotores de via terrestre do fundo de capital a prévia transferência do risco - Seguro DPVAT.

2. Quem é obrigado a contratar o Seguro DPVAT? Todos os proprietários de veículos automotores de via terrestre.

3. Qual o valor do Seguro DPVAT? O valor do Seguro DPVAT é de R\$ 1,00 por ano.

4. Onde posso contratar o Seguro DPVAT? O Seguro DPVAT pode ser contratado em qualquer loja de venda de veículos automotores.

5. Qual o prazo de validade do Seguro DPVAT? O Seguro DPVAT é válido por 12 meses.

6. Qual o valor do Seguro DPVAT? O valor do Seguro DPVAT é de R\$ 1,00 por ano.

7. Qual o valor do Seguro DPVAT? O valor do Seguro DPVAT é de R\$ 1,00 por ano.

8. Qual o valor do Seguro DPVAT? O valor do Seguro DPVAT é de R\$ 1,00 por ano.

9. Qual o valor do Seguro DPVAT? O valor do Seguro DPVAT é de R\$ 1,00 por ano.

10. Qual o valor do Seguro DPVAT? O valor do Seguro DPVAT é de R\$ 1,00 por ano.

Será gerado um arquivo em PDF do Certificado de Registro e Licenciamento de Veículo - Eletrônico que poderá ser salvo e/ou impresso.

Existe também a possibilidade de obtenção do CRLV-e de veículo de propriedade de CNPJ no [Portal de Serviços do DENATRAN](#).

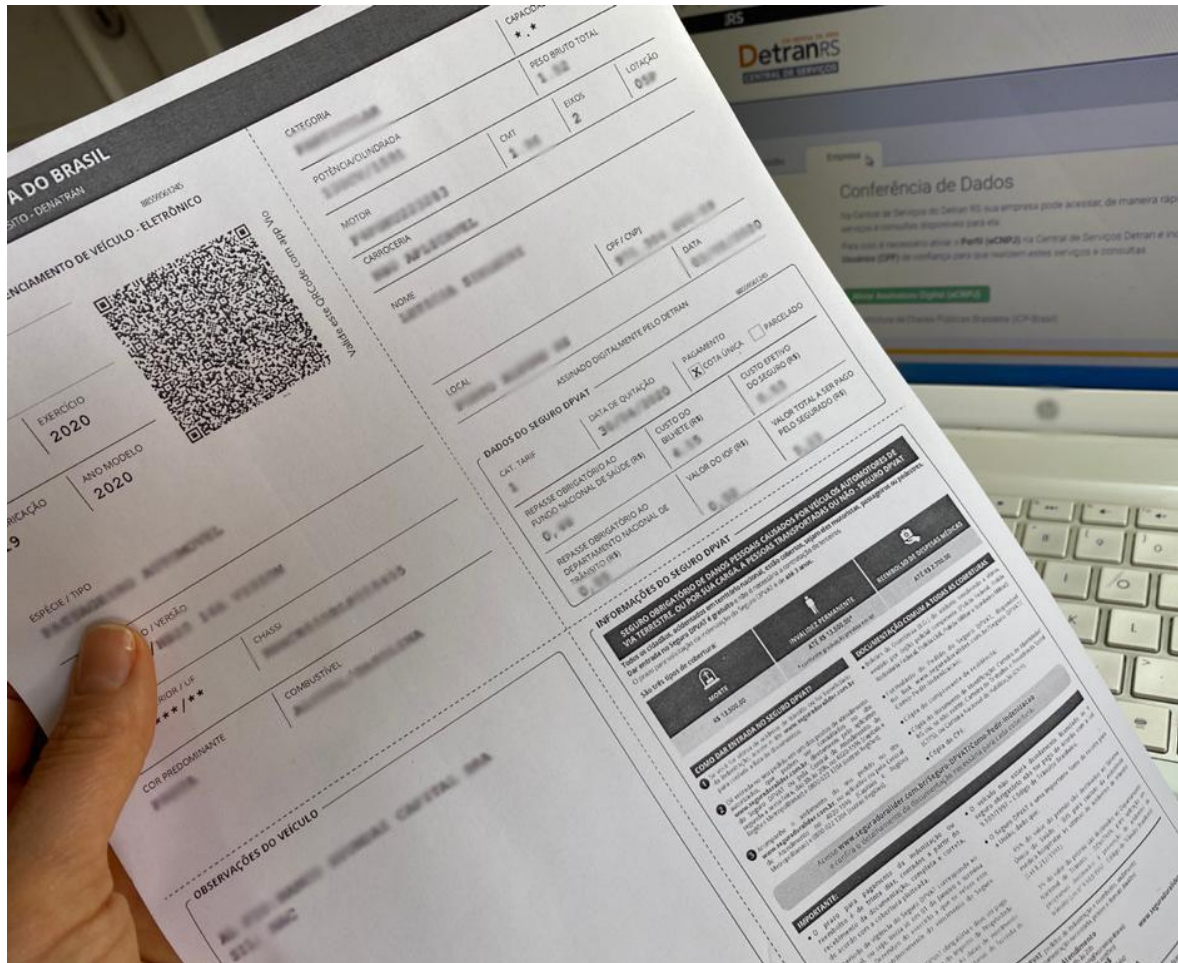

Pronto!

Você poderá imprimir  
quantas cópias quiser e  
entregar para todos que  
dirigem seus veículos.

EM DEFESA DA VIDA  
**DetranRS**