

IMPRESSÃO DO CRLV-e PARA PESSOA JURÍDICA

capacidade

FEIO BRUTO TOTAL
1.50
EIXOS
2
CMT
5.15

capacidade	***
FEIO BRUTO TOTAL	1.50
EIXOS	2
CMT	5.15

gostar

Impressão do CRLV para pessoa jurídica

Em razão da [Resolução Contran 788/2020](#), bem como da necessidade de adaptação aos novos tempos, em especial, à disponibilização de serviços digitais pelos órgãos públicos, desde o final de julho de 2020 não há mais a impressão do Certificado de Registro e Licenciamento de Veículo (CRLV) em papel moeda no RS. As alternativas são o CRLV Digital via aplicativo Carteira Digital de Trânsito (apenas para pessoa física) e a impressão comum do documento eletrônico CRLV-e.

Esse passo a passo tem por objetivo auxiliar quem tem veículo em nome de empresa (pessoa jurídica) na obtenção do CRLV-e para impressão, via Central de Serviços do DetranRS. Essa funcionalidade requer autenticação da empresa por Certificado Digital (e-CNPJ), padrão ICP-Brasil.

Se preferir, ou se sua empresa não possui certificação digital, também é possível solicitar o serviço de impressão presencialmente no Centro de Registro de Veículos Automotores (CRVA).

Impressão do CRLV para pessoa jurídica

1º Passo CNPJ

Abrir o site do DetranRS

<https://www.detran.rs.gov.br/>

e acessar a Central de Serviços.

Olá! O que você está procurando?

Pesquise por serviços, dúvidas e assuntos

SERVIÇOS MAIS ACESSADOS

VEÍCULOS

- Consulta de veículo
- Impressão de CRLV
- CRLV Digital

MAIS

HABILITAÇÃO/CNH

- Consulta de situação da CNH
- Renovação da CNH
- CNH digital

MAIS

INFRAÇÕES/MULTAS

- Guias de pagamento e notificações
- Apresentação de defesa e recurso
- Indicação do condutor infrator

MAIS

DÚVIDAS COMUNS

- Leilões Virtuais
- Resultado de prova teórica/prática
- Código de segurança do CRV

MAIS

CENTRAL DE SERVIÇOS

Serviços e consultas em um único lugar, para o cidadão e para empresas.

Acessar

Também disponível em:

Baixar na App Store

DISPONÍVEL NO Google Play

Impressão do CRLV para pessoa jurídica

2º Passo CNPJ

Clicar na aba “Empresa” e em seguida no botão “Ativar Assinatura Digital (eCNPJ)”.

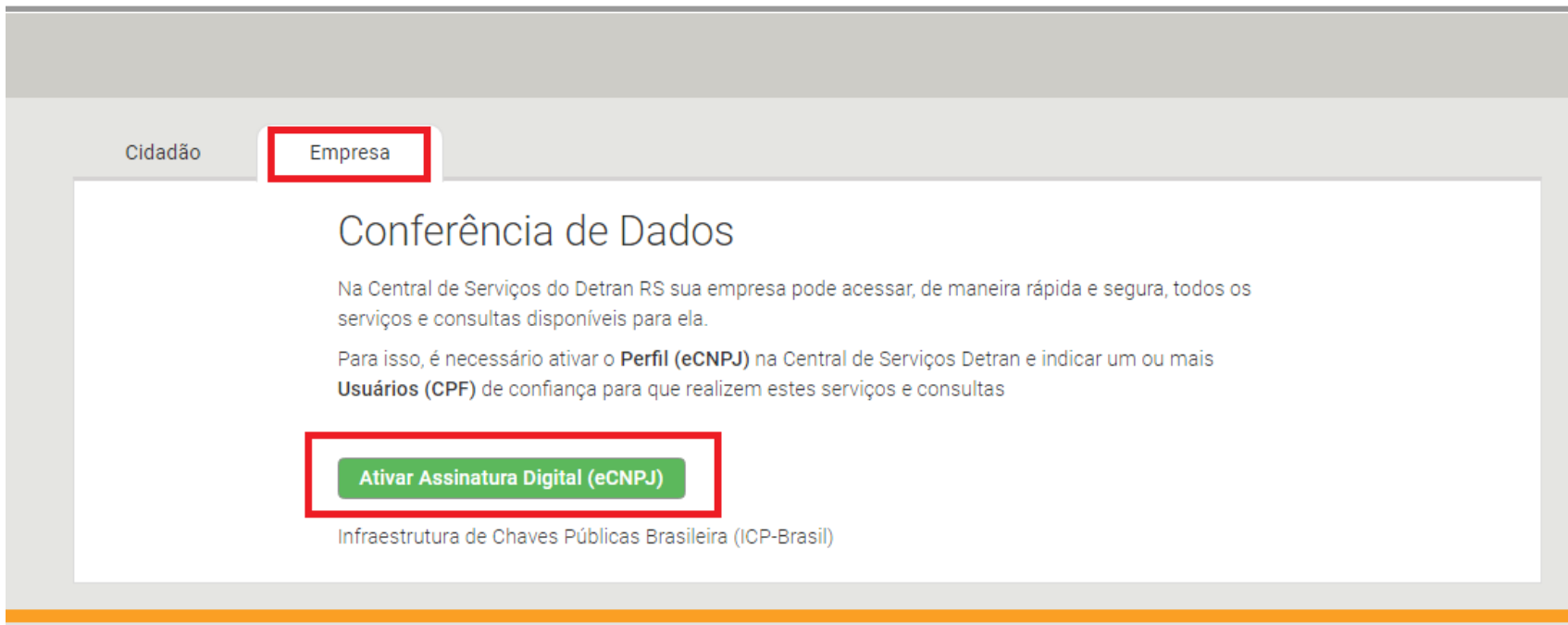

Cidadão Empresa

Conferência de Dados

Na Central de Serviços do Detran RS sua empresa pode acessar, de maneira rápida e segura, todos os serviços e consultas disponíveis para ela.

Para isso, é necessário ativar o **Perfil (eCNPJ)** na Central de Serviços Detran e indicar um ou mais **Usuários (CPF)** de confiança para que realizem estes serviços e consultas

Ativar Assinatura Digital (eCNPJ)

Infraestrutura de Chaves Públicas Brasileira (ICP-Brasil)

Impressão do CRLV para pessoa jurídica

3º Passo CNPJ

Após concluir a autenticação com o eCNPJ da empresa, é necessário adicionar ao menos um usuário pessoa física vinculado à sua empresa.

Apresentação 3

Adicionar Novo Usuário/CPF

CPF

Importante.
Usuário só estará disponível para empresa quando tiver feito seu cadastro no gov.br e tiver ativado sua conta na Central de Serviços Detran.

Impressão do CRLV para pessoa jurídica

IMPORTANTE SABER!

Uma pessoa autorizada pelo eCNPJ poderá utilizar alguns serviços digitais disponibilizados pelo DetranRS em nome da empresa. Isso possibilita algumas facilidades para a gestão de sua frota, delegando atribuições aos seus colaboradores.

Alguns exemplos de serviços disponíveis:

- Consulta de todos os veículos de sua frota
- Emissão CRLV-e
- Emissão autos de infração
- Apresentação de condutor infrator

Impressão do CRLV para pessoa jurídica

4º Passo CNPJ (opcional)

Você pode voltar quantas vezes quiser nesta tela para administrar os usuários autorizados aos dados de sua empresa, como a inativação ou a exclusão dos já cadastrados, ou ainda, a inclusão de novos.

Usuários com permissão de
acesso aos dados da empresa

Adicionar Novo Usuário/CPF

AN [REDACTED] R

CPF: 915 [REDACTED]-09

Ativo

Excluir Vínculo

Impressão do CRLV para pessoa jurídica

Primeira etapa concluída!

Após definidos os usuários seguindo as orientações anteriores, caberá a essas pessoas executar os próximos passos. Para tanto, o único pré requisito é que cada usuário tenha uma conta na plataforma gov.br, mantida pelo Governo Federal por meio do SERPRO.

Não é necessário que a pessoa física autorizada tenha certificado digital, podendo acessar com uso de login e senha, dentre outras formas disponibilizadas pela plataforma.

Cabe salientar que as credenciais de acesso ao gov.br são únicas, sendo as mesmas para acessar seus serviços pessoais como [Carteira Digital de Trânsito](#).

Impressão do CRLV para pessoa jurídica

1º Passo CPF

Abrir o site do DetranRS

<https://www.detran.rs.gov.br/>

e acessar a Central de Serviços.

EM DEFESA DA VIDA
DetranRS

MENU

Fale com o DetranRS

Olá! O que você está procurando?

Pesquise por serviços, dúvidas e assuntos

SERVIÇOS MAIS ACESSADOS

VEÍCULOS

- Consulta de veículo
- Impressão de CRLV
- CRLV Digital

MAIS

HABILITAÇÃO/CNH

- Consulta de situação da CNH
- Renovação da CNH
- CNH digital

MAIS

INFRAÇÕES/MULTAS

- Guias de pagamento e notificações
- Apresentação de defesa e recurso
- Indicação do condutor infrator

MAIS

DÚVIDAS COMUNS

- Leilões Virtuais
- Resultado de prova teórica/prática
- Código de segurança do CRV

MAIS

CENTRAL DE SERVIÇOS

Serviços e consultas em um único lugar, para o cidadão e para empresas.

Acessar

Também disponível em:

Baixar na App Store

DISPONÍVEL NO Google Play

Impressão do CRLV para pessoa jurídica

Cidadão Empresa

Cadastro e/ou login

Na Central de Serviços do Detran RS é possível acessar, de maneira rápida e segura, todos os serviços e consultas disponíveis para você.

Cadastre-se e conte com mais essa comodidade que o Detran RS disponibiliza para facilitar a vida dos cidadãos gaúchos.

Para se cadastrar, tenha em mãos:

- CNH (Carteira nacional de habilitação);
- Renavam de um dos seus veículos.

Se não possuir os documentos acima, você pode usar:

- Uma infração;
- Um CNPJ de empresa a qual você prestará serviços.

2º Passo CPF

Na aba “Cidadão”, clicar no botão “Entre ou Cadastre-se gov.br”.

Impressão do CRLV para pessoa jurídica

3º Passo CPF

Crie sua conta, faça login com CPF e senha ou utilizando as outras formas de acesso disponíveis.

Uma conta **gov.br** garante a identificação de cada cidadão que acessa os serviços digitais do governo.

[Crie sua conta gov.br](#)

Acesse sua conta com

 Número do CPF

Caso não lembre se possui uma conta, digite o número do seu CPF mesmo assim para verificar.

CPF

[Avançar](#)

-  Banco do Brasil
-  Certificado digital
-  Certificado digital em nuvem

Impressão do CRLV para pessoa jurídica

4º Passo CPF

Após concluir a autenticação no gov.br o usuário estará visualizando sua área pessoal.

Para acessar a área de empresa é necessário clicar no ícone “CNPJ”.

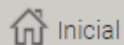

Inicial

Configurações

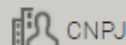

CNPJ

Meus Avisos

Fale com o Detran

Imprimir

Impressão do CRLV para pessoa jurídica

5º Passo CPF

Ao clicar no ícone “CNPJ”, serão listadas as empresas que o usuário possui vínculo – Se desejar, o usuário pode excluir o vínculo – Basta clicar em uma delas para acessar a área daquela empresa.

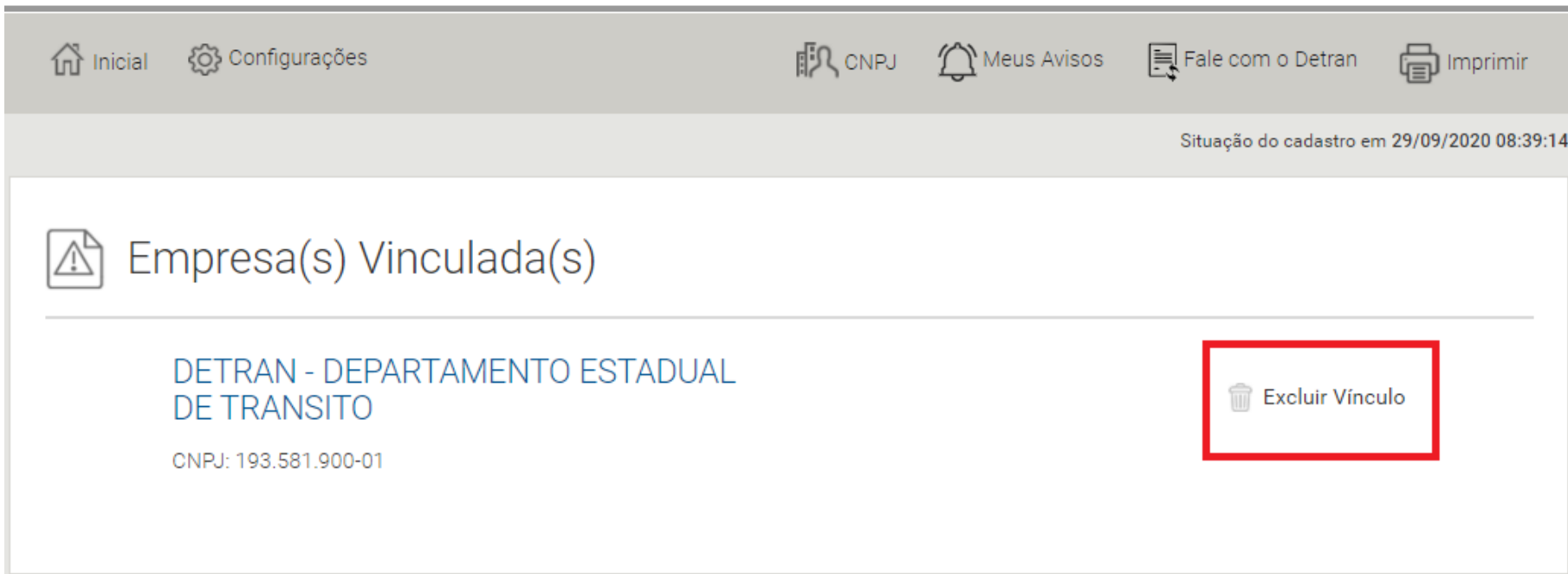

Inicial Configurações CNPJ Meus Avisos Fale com o Detran Imprimir

Situação do cadastro em 29/09/2020 08:39:14

Empresa(s) Vinculada(s)

DETRAN - DEPARTAMENTO ESTADUAL DE TRANSITO
CNPJ: 193.581.900-01

Excluir Vínculo

Impressão do CRLV para pessoa jurídica

6º Passo CPF

Na área da empresa o usuário pode pesquisar qualquer veículo de sua frota por **uma** das opções listadas, ou clicar na opção “**TODOS OS VEÍCULOS DO CNPJ**”.

The main content area is divided into two columns. The left column is titled "Veículos" and contains a search section "Busca veículos por:" with four input fields: "Placa", "RENAVAM", "Chassi", and "Número do Motor". Each field has a search icon. Below these fields is a red-bordered button labeled "TODOS OS VEÍCULOS DO CNPJ".

The right column is titled "Infrações/Multas" and contains a search section "Busca infrações/multas por:" with three input fields: "Placa", "Código do Órgão Fiscalizador", and "Série". Each field has a search icon. Below these fields is a section titled "INFRAÇÕES/MULTAS DO CNPJ" with three rows of data: "20 a vencer", "7 vencidas", and "553 pagas".

Impressão do CRLV para pessoa jurídica

Importante: O CRLV Digital só pode ser gerado no perfil do proprietário do veículo.

7º Passo CPF

No resultado da consulta do veículo é apresentado o serviço para obtenção do CRLV-e.

Ao clicar no botão "Obter ou Imprimir CRLV-e" será disponibilizado o documento.

CRLV é o documento impresso de porte obrigatório, que corresponde ao **Licenciamento do Veículo**.

REPUBLICA FEDERATIVA DO BRASIL
MINISTÉRIO DE TRANSPORTES
DEPARTAMENTO NACIONAL DE TRÂNSITO - DETRAN

goubr

SETOR 601 (MARKING)
CERTIFICADO DE REGISTRO E LICENCIAMENTO DE VEÍCULO - ELETRÔNICO

CÓDIGO RENAVAM
XXXXXXXXXXXX

PLACA XXX XXXX | ENERGIA XXXX

ANO FABRICAÇÃO XXXX | ANO MODELO XXXX

ESPECIE / TIPO
XXXXXXXXXXXXXXXXXXXX

MARCA / MODELO / VERSÃO
XXXXXXXXXXXXXXXXXXXX

PLACA ANTERIOR / UF *****/** | CHASSI XXXXXXXXXXXXXXXXXXXX

CDR PRECEDENTE XXXXXXXX | COMBUSTÍVEL XXXXXXXXXXXXXXXXXXXX

CATEGORIA XXXXXXXXXXXXXXXX | CAPACIDADE XXXXX

POTÊNCIA/KWINDICADA XXXCV/XXXX | PESO BRUTO TOTAL XXXX

MOTOR XXXXXXXXXXXX | CMT XXX | EIXOS X | SITUAÇÃO XXXX

CARROÇERIA XXXXXXXXXXXXXXXX

NOME XXXXXXXXXXXXXXXXXXXX

CPF / CNPJ XXXXXXXXXXXXXXXX

LOCAL XXXXXXXXXXXXXXXX | DATA XXXXXXXXXXXXXXXX

ASSINADO DIGITALMENTE PELO DETRAN

Obter ou Imprimir CRLV-e

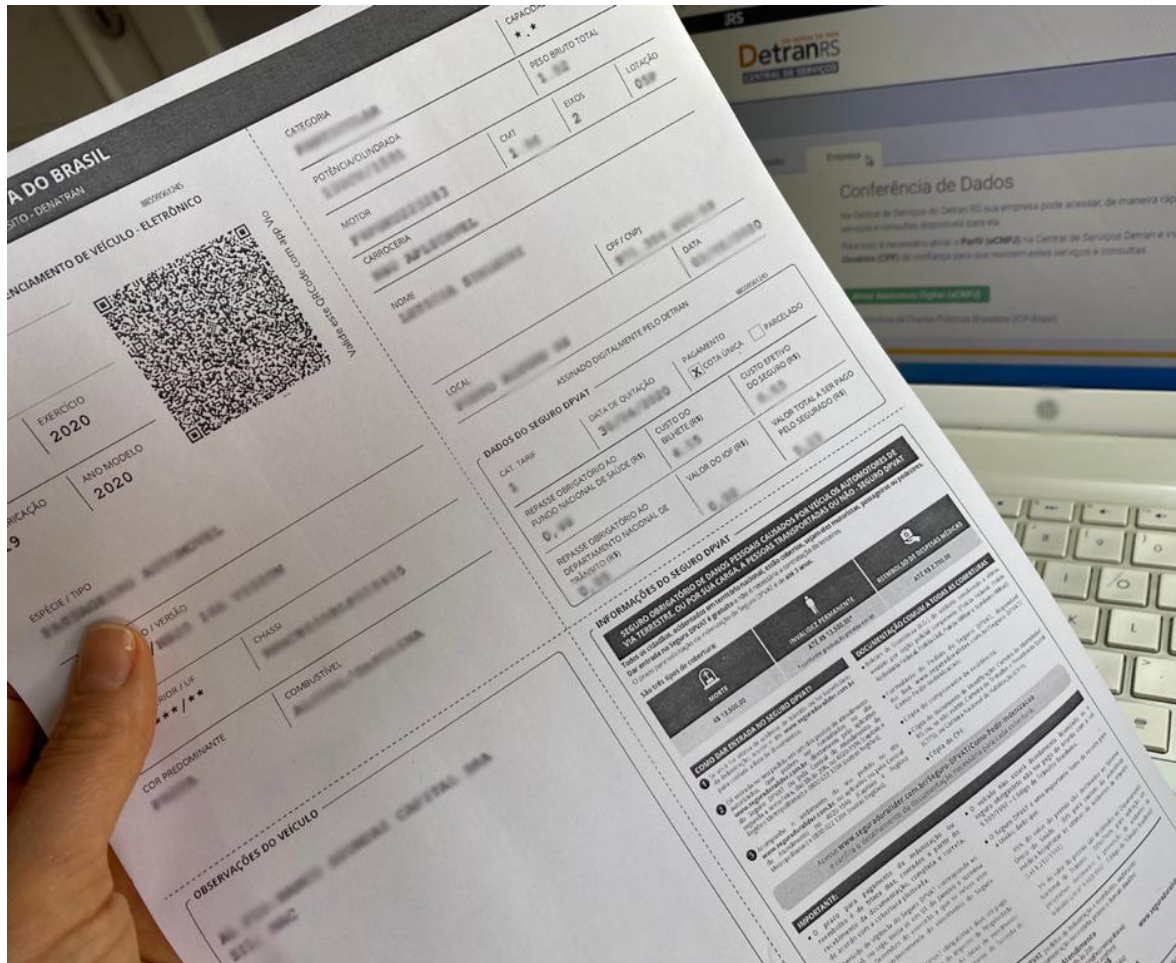

Pronto!

Você poderá imprimir
quantas cópias quiser e
entregar para todos que
dirigem seus veículos.

EM DEFESA DA VIDA
DetranRS